

# 1.KG

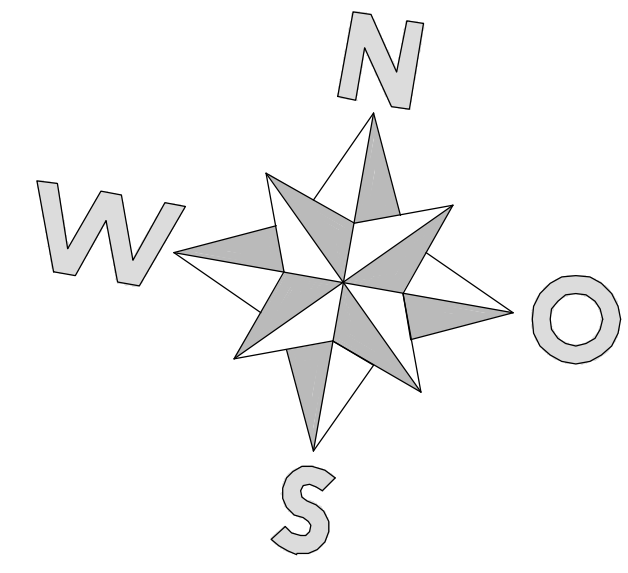

M 1:100  
10 M

MITTELGARAGE  
LÜFTUNG  
nach  
§14(2)  
GoStellV

43 PKW X 0.15 m <sup>2</sup> =
6.45 m <sup>2</sup> ENTRAUCHUNG erforderlich
1.5 m <sup>2</sup> 1.00 m <sup>2</sup> 2.25 m <sup>2</sup> 2.25 m <sup>2</sup> 7.00 m <sup>2</sup> vorhanden

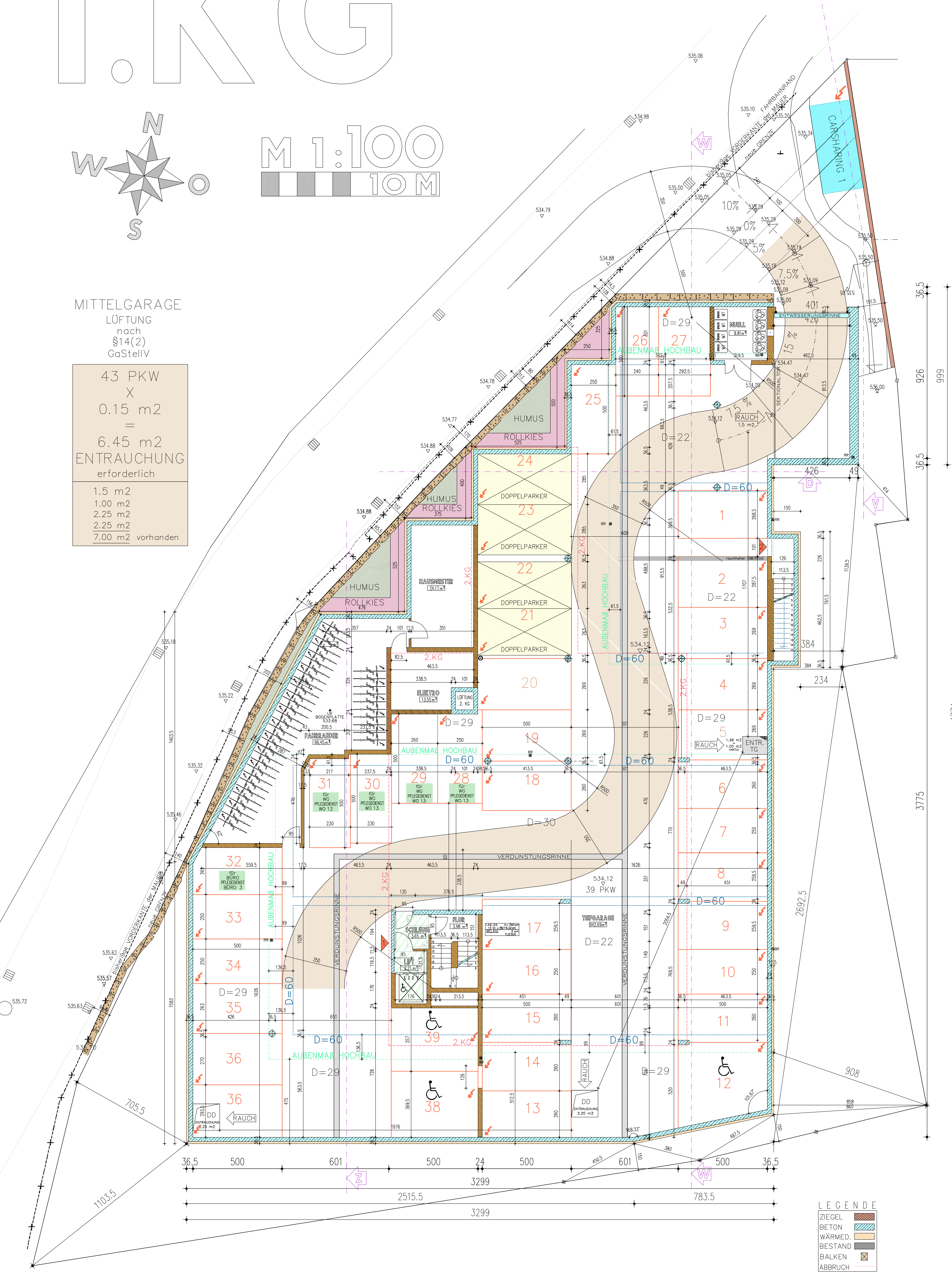

LEGENDE

ZIEGEL	[Symbol]
BETON	[Symbol]
WÄRMED.	[Symbol]
BESTAND	[Symbol]
BALKEN	[Symbol]
ABBRUCH	[Symbol]

A C H T U N G : DIE ENGABEPLANUNG ist keine AUSFÜHRUNGSPLANUNG !

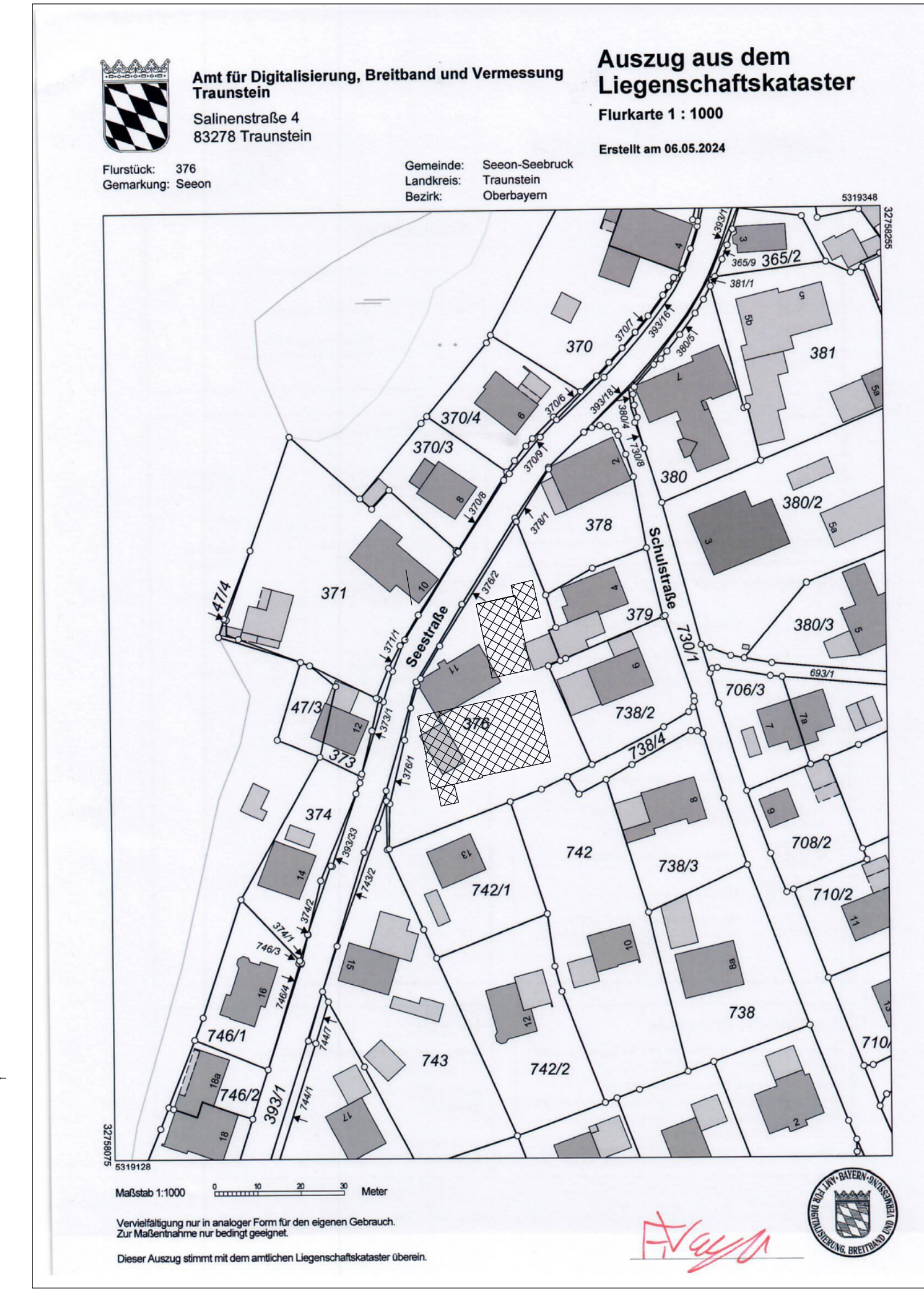

www.RUDOLF-RECHL.de

## NACHBARN

FLST 378 HASENMAIER, Heidmarie Franziska	[ ]
SCHÖFTENHUBER, Luitgard Sofie	[ ]
FLST 738/2 PIROSKA, Andreas Johann	[ ]
FLST 742/1 LINNER, Christine	[ ]
FLST 379 SCHULKE, Antje	[ ]
SCHULKE, Martina	[ ]
FLST 742 DIETL, Alexandra Verena	[ ]
MEIR, Helmut	[ ]

## GRUNDEIGENTÜMER ANTRAGSTELLER

FLST 376	GEMARKUNG SEON
Andreas HARTL KG	
Am Dangfeld 15 83132 PITTENHART	
TEL.	0160/94 91 99 28
E-MAIL	A.Hartl@S-TECH-ENERGIE.de

## PLANFERTIGER

DIPL. ING. FH RUDOLF RECHL AM VOGELTENN 19 83123 AMERANG TEL 0171/89 60 825 E-MAIL INFO@RUDOLF-RECHL.DE
BAUVORLAGE: DIPL.BAUING. FH KALWEIT, Herbert

# 2.KG

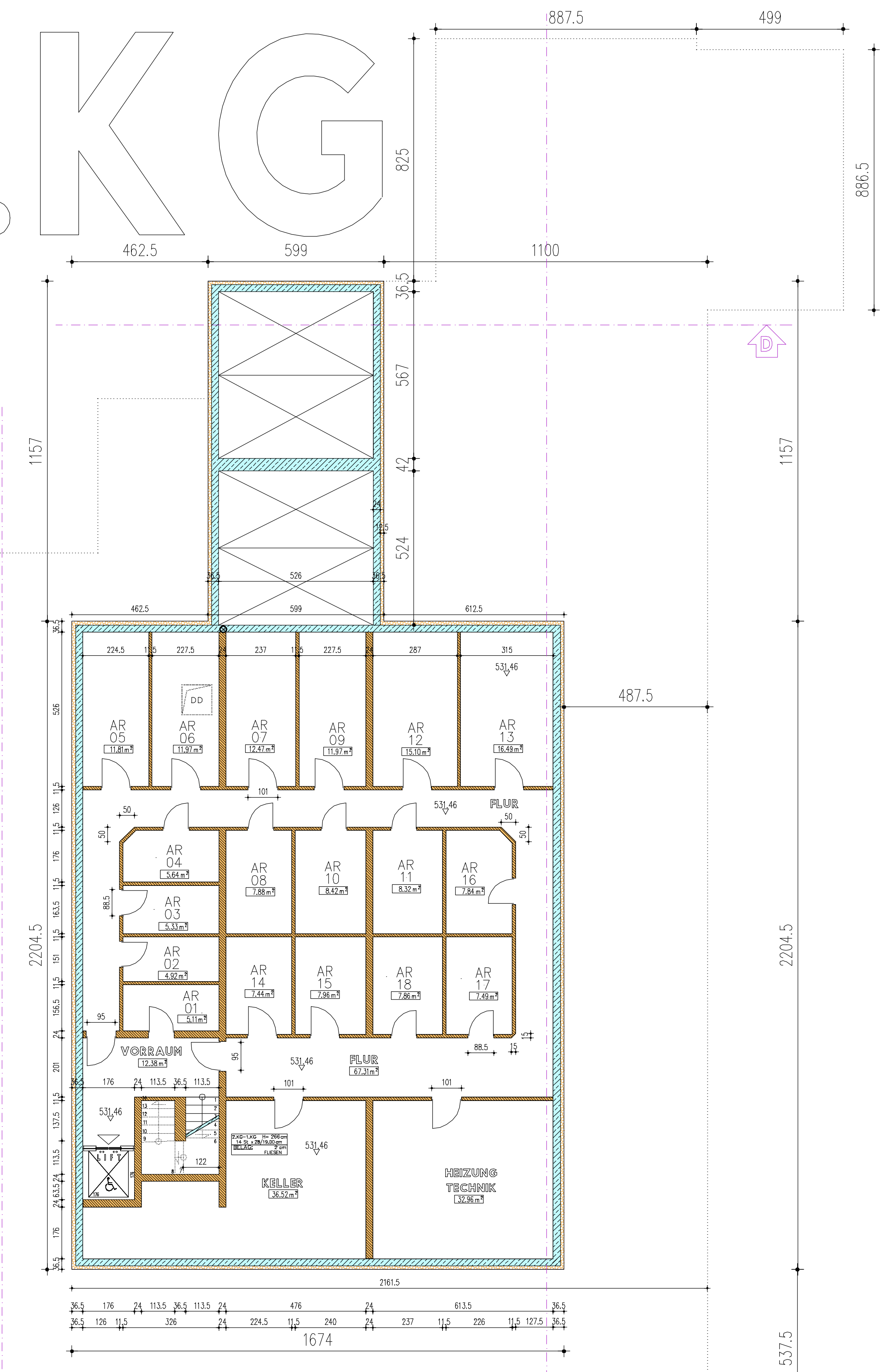

## BAUANTRAG

zum  
NEUBAU  
eines  
ANWESENS  
mit  
16 WOHNUNGEN  
und einem  
BÜRO,  
sowie  
39 TIEFGARAGE-STELLPLÄTZEN



## INHALT

PLAN 1	EG
PLAN 2	1. OG
PLAN 3	2. OG
PLAN 4	3. OG
PLAN 5	FASSADEN SCHNITT
PLAN 6	WÄRMESCHUTZ- UND NUTZFLÄCHEN-RECHNUNG
PLAN 7	STELLPLÄTZE-NACHWEIS
PLAN 8	ABSTANDSFLÄCHEN
PLAN 9	PREL. GESTÄLTUNG
PLAN 10	PREL. RAUM-ÜBERSICHT FLÄCHEN

in  
SEON  
SEESTRAßE 11  
GEMEINDE  
SEON  
LANDKREIS  
TRAUNSTEIN  
FLURSTÜCK  
376  
GEMARKUNG  
SEON

ANTRAGSTELLER  
ANDREAS HARTL KG  
AM DANGFELD 15  
83132 PITTENHART

# 3

PLAN